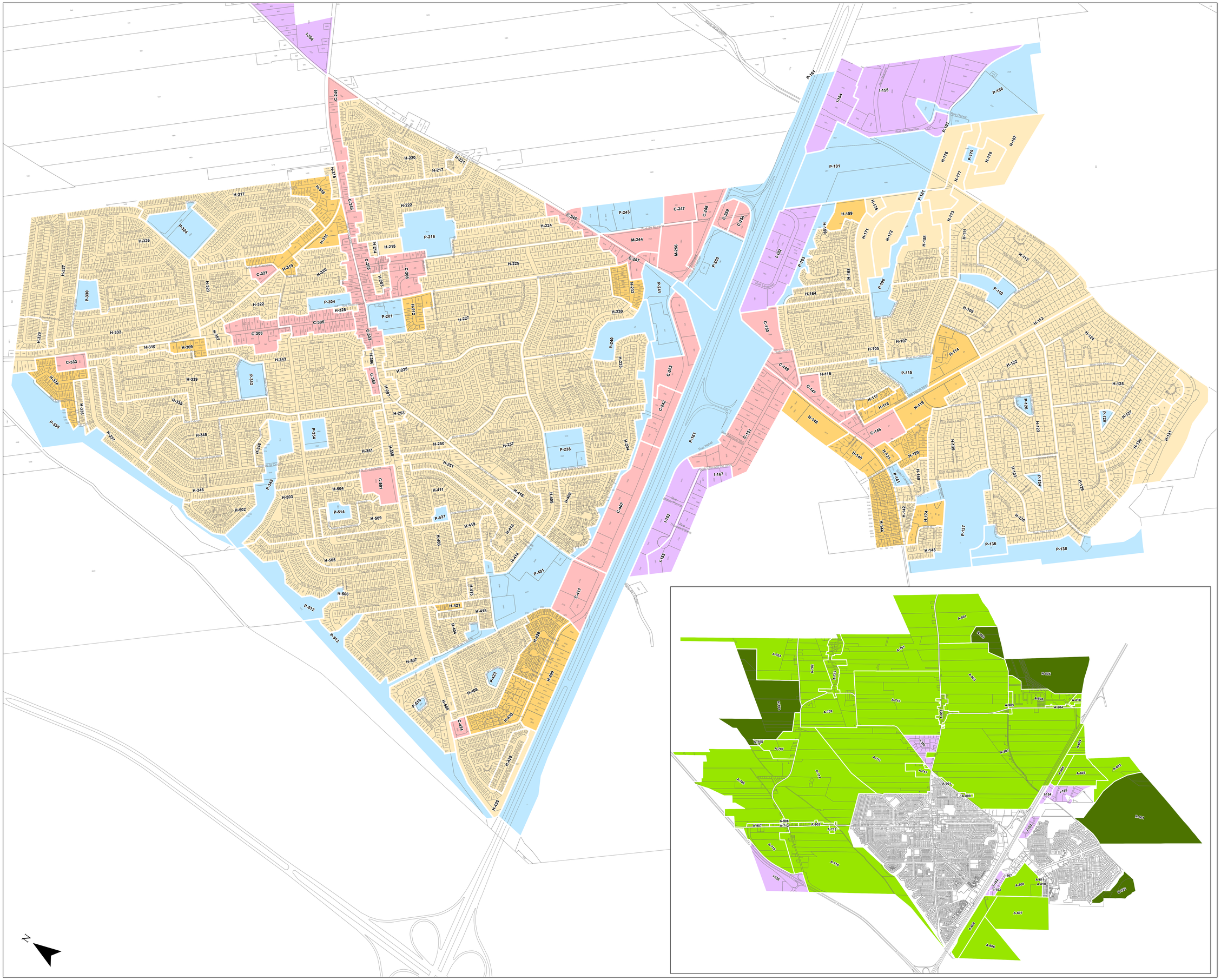

Légende

Type de zonage

- Agricole
- Commercial
- Industriel
- Multifamilial
- Naturel
- Public
- Unifamilial

SAINTE-JULIE

0 290 580

Mètres

REGLEMENT NO	EN VIGUEUR LE	REVISE LE	REVISE PAR
1101	2012-08-22		M-P. T
1101-4	2013-03-15	2013-03-28	M-P. T
1101-6	2013-11-13		M-P. T
1101-10	2013-12-14	2014-02-24	M-P. T
1101-12	2014-03-20	2014-03-26	M-P. T
1101-13	2014-03-20	2014-03-26	M-P. T
1101-28	2015-05-15	2017-03-27	P.-A.A.
1101-30	2016-09-15	2017-03-27	P.-A.A.
1101-43	2016-08-26	2017-03-27	P.-A.A.
1101-47	2016-10-14	2017-03-27	P.-A.A.
1101-50	2017-03-10	2017-03-27	P.-A.A.
1101-53	2017-12-01	2017-11-29	S.T.
1101-57	2018-01-01	2017-11-29	S.T.

Plan de zonage

I:\Géomatique\Urbanisme\Règlement de zonage\Zonage 1101-57\Zonage 1157-1.mxd

Service :

Urbanisme

Dessiné par :

Marie-Pier Thouin

Approuvé par :

Date:

2018-02-07

Échelle:

1:5 800

Plan no:

1101-57